

Projekt: KONSERWACJA I NAPRAWA EL. KONSTR. BUDOWLANYCH	Data: 04.2008	Projektant: mgr inż. Alina Siarkowska
	Skala: 1:100	upr. BP4224/20/19/84 upr. GP7342/10/41/91
Opis: Przekrój A-A	Opracował: inż. Dominik Siarkowski	
Inwestor: PEC Mińsk Mazowiecki	Zamówił: PEC Mińsk Mazowiecki	
Objekt: Typowa kotłownia wodna	Nr rys. 10	
Adres: Mińsk Maz. ul. Armii Ludowej		

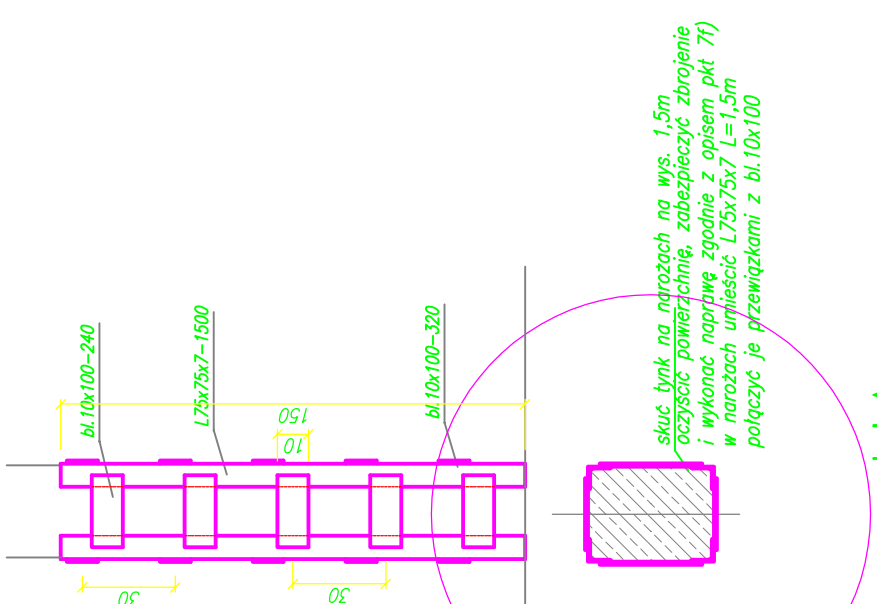
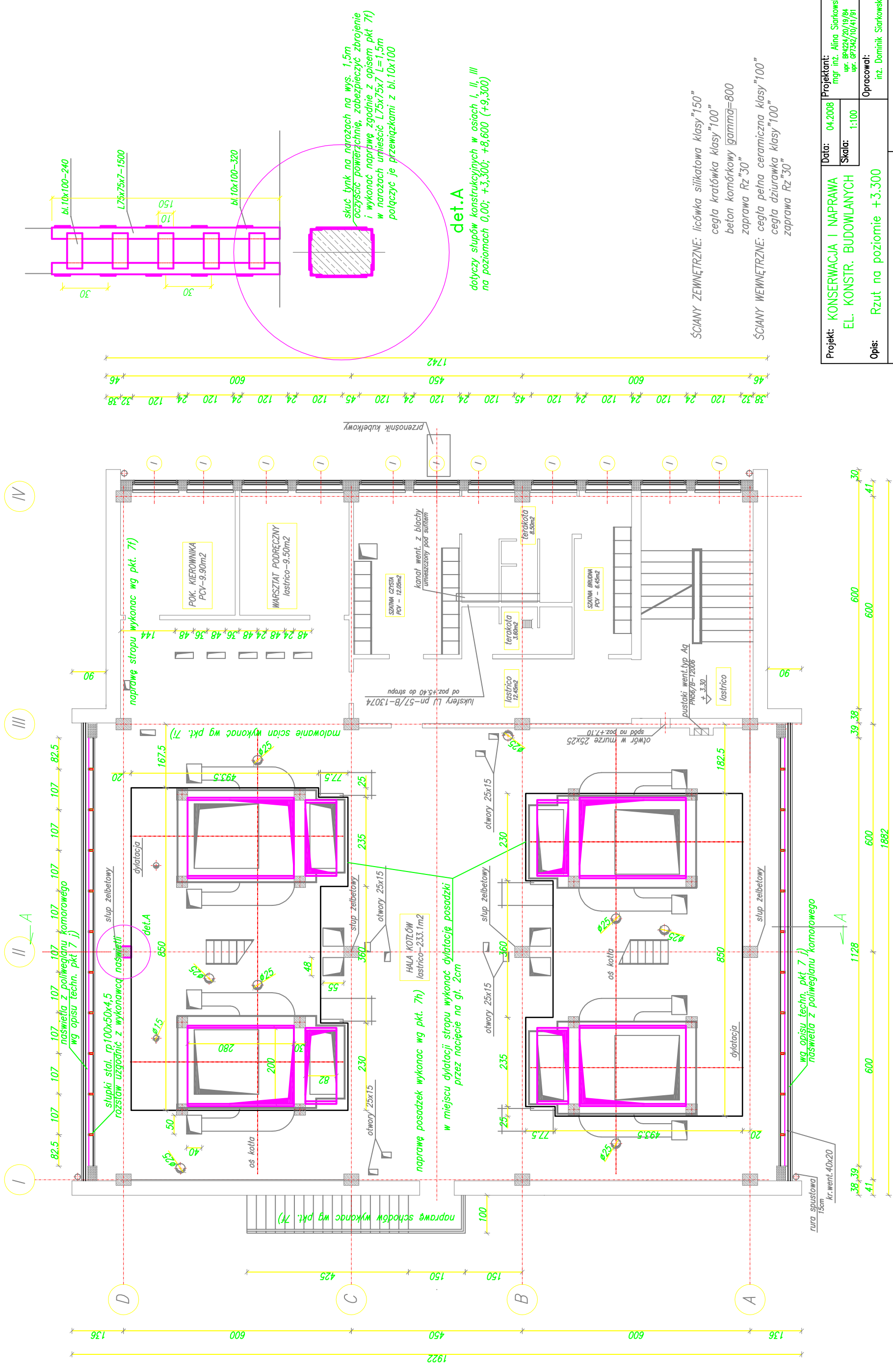

det.A

dotyczy słupów konstrukcyjnych w osiach I, II, III na poziomach 0,00; +3,300; +8,600 (+9,300)

ŚCIANY ZEWNĘTRZNE: licówka siilkatowa klasy "150"
cegła kratówka klasy "100"
beton komórkowy $\gamma_{\text{anna}}=800$
zaprawa Rz "30"

ŚCIANY WEWNĘTRZNE: cegła pełna ceramiczna klasy "100"
cegła dziurawka klasy "100"
zaprawa Rz "30"

Projekt: KONSERWACJA I NAPRAWA EL. KONSTR. BUDOWLANYCH	Data: 04.2008	Projektant: mgr. inż. Alina Siarkowska
	Skala: 1:100	nr: BP24/20/19/84 nr: CP732/10/41/91
Opis: Rzut na poziomie +3.300	Opracował: inż. Dominik Siarkowski	
Inwestor: PEC Mińsk Mazowiecki	Zamówił: PEC Mińsk Mazowiecki	
Obiekt: Typowa kotłownia wodna	Nr rys. 07	
Adres: Mińsk Maz. ul. Armii Ludowej		

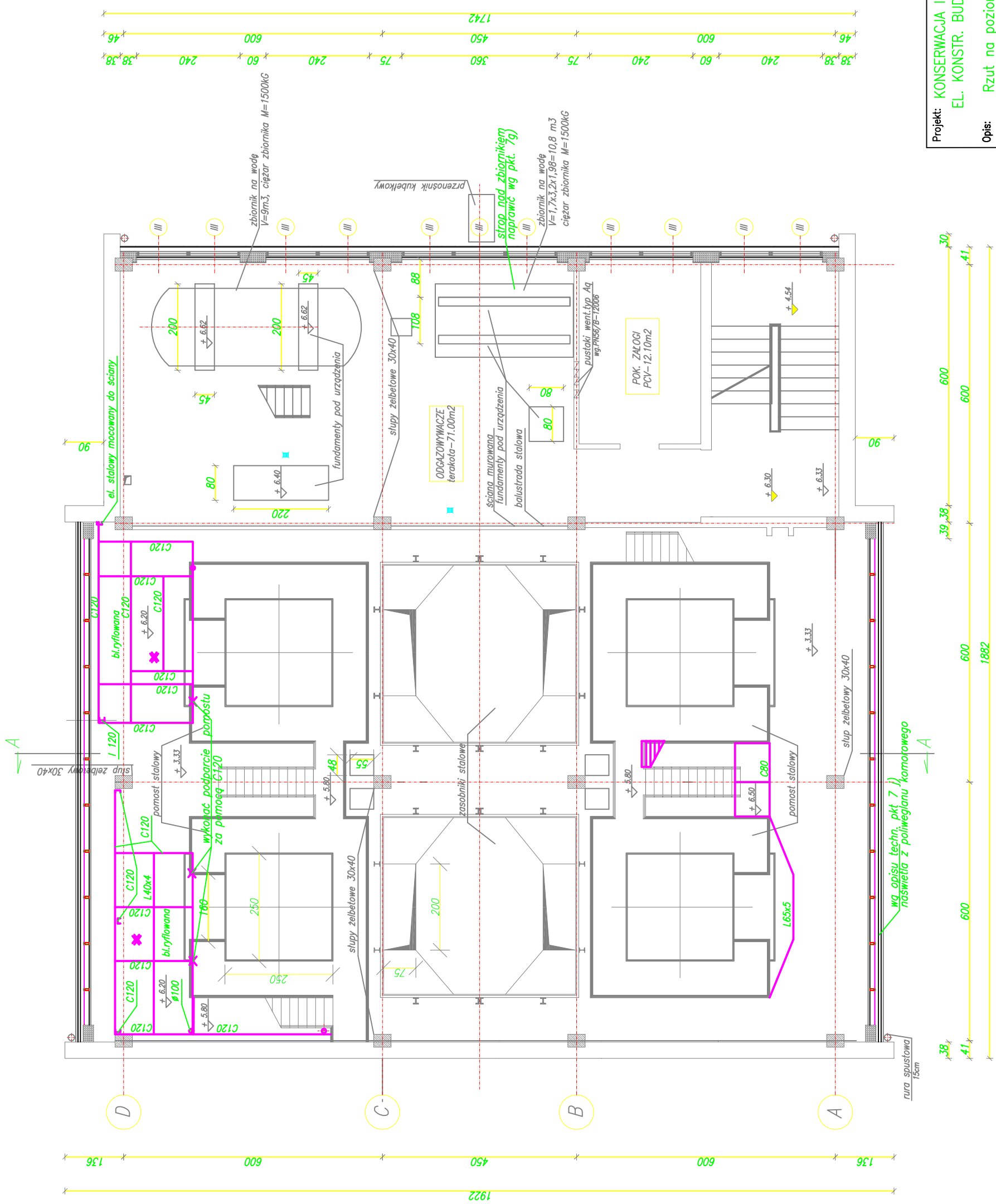

Projekt: KONSERWACJA I NAPRAWA EL. KONSTR. BUDOWLANYCH	Data: 04.2008	Projektant: mgr. inż. Alina Siarkowska nr. BP24/20/19/84 nr. CP7342/10/41/91
Opis: Rzut na poziomie +6.300	Skala: 1:100	Opracował: inż. Dominik Siarkowski
Inwestor: PEC Mińsk Mazowiecki	Zamówił: PEC Mińsk Mazowiecki	Nr rys. 08
Obiekt: Typowa kotłownia wodna	Adres: Mińsk Maz. ul. Armii Ludowej	

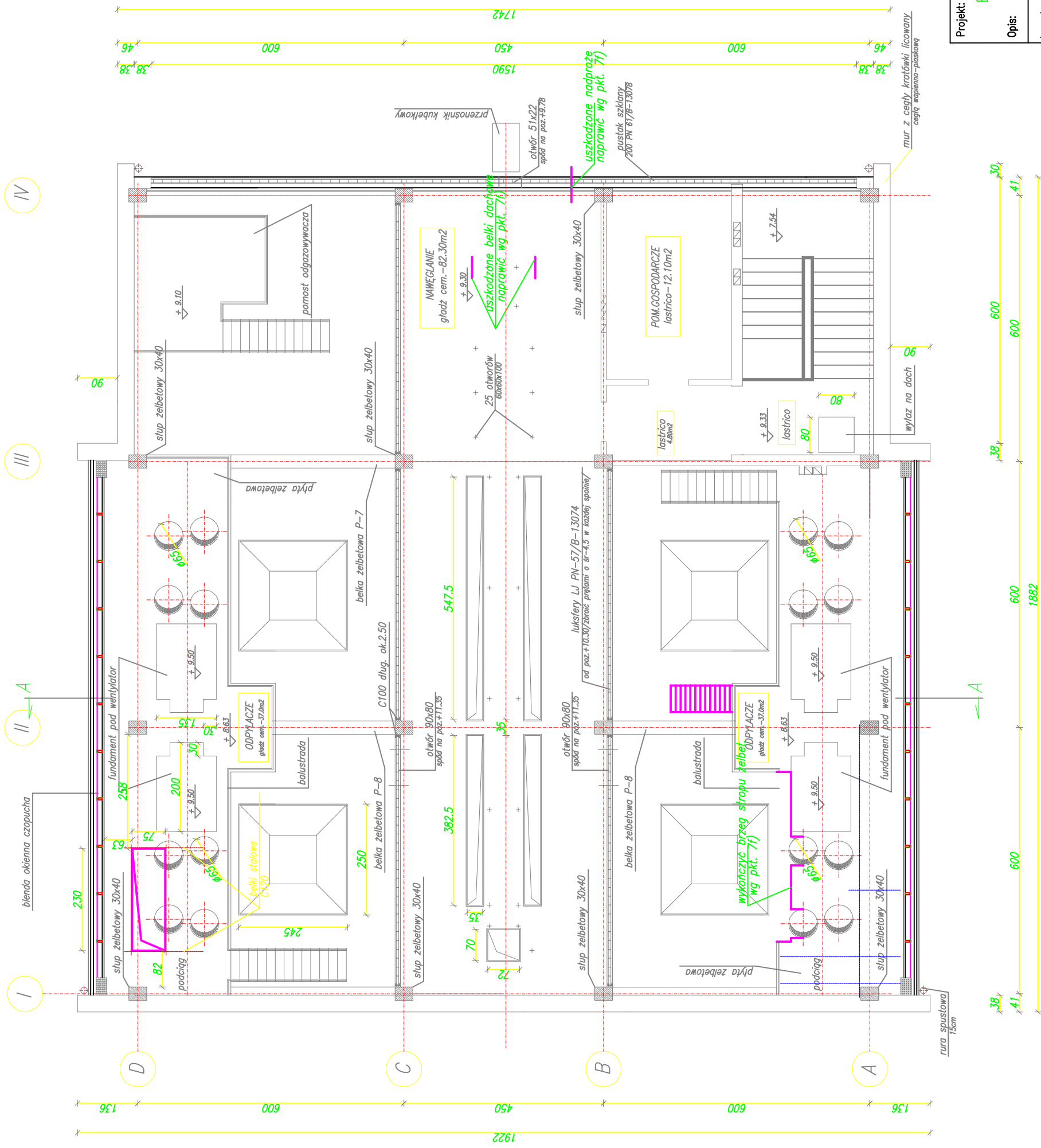

Projekt: KONSERWACJA I NAPRAWA EL. KONSTR. BUDOWLANYCH	Data: 04.2008	Projektant: mgr. inż. Alina Siarkowska nr. BP 24/20/19/84 ur. GP 732/10/41/91
Opis: Rzut na poziomie +9.300	Skala: 1:100	Opracował: inż. Dominik Siarkowski
Inwestor: PEC Mińsk Mazowiecki	Zamówił: PEC Mińsk Mazowiecki	Nr rys. 09
Obiekt: Typowa kotłownia wodna	Adres: Mińsk Maz. ul. Armii Ludowej	

